Schlußwort.

Wir können diese Festfeier nicht beschließen ohne ein tiefgefühltes: „Gratias agamus Domino Deo nostro — Lasset uns Dank sagen unserem Herrn und Gott.“ Ja wahrhaft, Ihm gehört in erster Linie unserer Herzen tief empfundene Dankbarkeit für all' den Segen und die Hilfe, womit Er unser Unternehmen begleitet und zum Ziele geführt hat.

Dank aber auch allen, aufrichtigen Dank jenen, die durch Spenden und Stiftungen, durch Rat und Tat geholfen haben, das schöne Werk zu beginnen und zu vollenden. Möge Gott der Herr es allen reichlich lohnen.

Allein noch dürfen wir nicht ruhen. Schwere Pflichten haben wir noch zu erfüllen. Eine große Schuldenlast hat sich die Gemeinde durch diesen Bau aufgeladen; die Pastoration des neuen Sprengels kostet schweres Geld; die Kirche sollte noch ihre innere Ausstattung erhalten. Wir appellieren daher dringend an die fernere Opferwilligkeit aller Edeldenkenden. Helfet freudig mit auch fernerhin zu diesem Werke, das nach den Worten der Experten: „der Stadt zur Zierde und der Gemeinde zur Ehre gereicht.“

Das Motto: „Edle Einfachheit“ war das Leitmotiv bei dem soeben vollendeten Kirchenbau.

Ein Gotteshaus zu erstellen stolz und hehr wie unser Münster auf der Pfalz, dazu fehlten uns die Mittel. Und dennoch, auch die neugeborene Schwester jener herrlichen Erstlingstochter katholischer Kraft und Opfer-

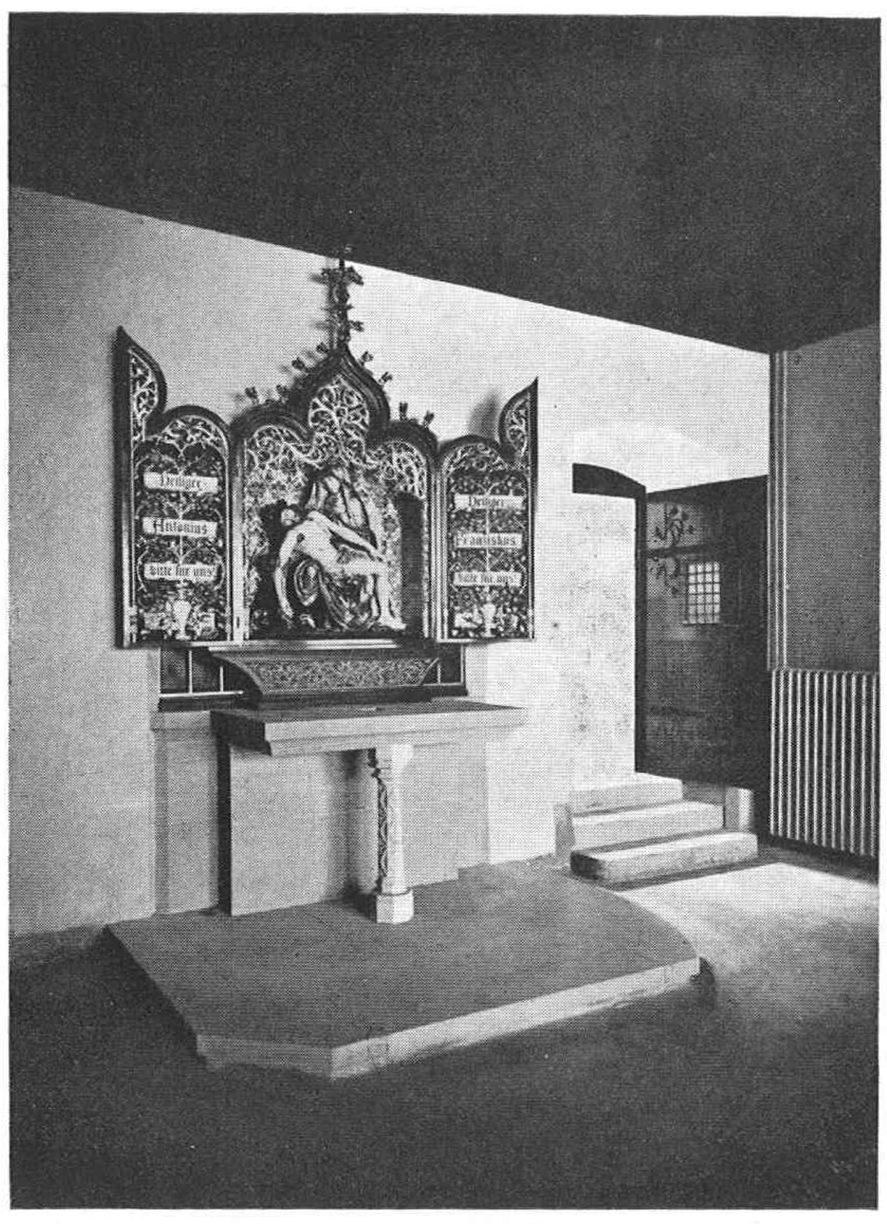

Altar in der Taufkapelle

willigkeit in Basel, darf sich sehen lassen. Mögen die Einzelheiten in schlichter Weise sich präsentieren — das Ganze flößt uns Ehrfurcht ein durch den tiefen Ernst, die ruhig wirkende Kraft und die ungetrübte Einheit des Gedankens.

Ja diese Einheit des Ganzen ist es gerade, die ein gar eindringliches Wort zu uns spricht! Wie nämlich Kirche und Turm, Verbindungshalle und Pfarrhaus sich eng und harmonisch aneinandergliedern, so sollen und wollen auch wir Katholiken harmonisch eng und treu zusammenstehen, den Geistesbau katholischer Weltanschauung mächtig zu fördern.

Es war der Herzenswunsch unseres göttlichen Heilandes: „ut unum sint — daß sie eins seien.“ —

Möge die neue Kirche und ihr Patron mächtig mithelfen diesen Wunsch zu verwirklichen.

Verzeichnis der am Bau beschäftigten Unternehmer und Lieferanten.

1. Architekten:

Gustav Doppler, Architekt, Basel
† **Max Mechel,** Baudirektor, Freiburg i. Breisgau
C. A. Mechel, Architekt, Freiburg i. Breisgau.

2. Bauleitung:

Gustav Doppler, Architekt, Basel
E. Bringolf, Bauführer, St. Gallen

3. Grab-, Maurer- und Versetzarbeiten:

Stella & Gerspach, Erdbauunternehmer, Basel, Grabarbeiten für die Kirche.
Wilh. Marck, Baumeister, Basel, Maurer- und Versetzarbeiten für die Kirche und Lithinverputz an den Fassaden der Kirche.
F. Appiani, Baumeister, Basel, Grab-, Maurer- und Versetzarbeiten für Pfarrhaus und Verbindungsbau.
Gottfried Höchli, Baumeister, Grab-, Maurer- und Versetzarbeiten für die Sigristenwohnung.
Fritz Löliger-Jenny, Baumaterialiengeschäft, Basel, Terranova-Verputz der Fassaden des Pfarrhauses, des Verbindungsbaues und der Sigristenwohnung.

4. Steinhauerarbeiten.

a) Granit:

J. Regli-Loretz, Granitsteinhauermeister, Wassen.
L. Anastasia, Granitsteinhauermeister, Basel.

b) Sandstein:

Ignaz Cueni, Steinhauermeister, Röschenz bei Laufen (Kanton Bern), Steinhauerarbeiten zum Rohbau der Kirche.

Basler Baugesellschaft A. G., Baugeschäft und Steinmetzbetrieb, Basel, Steinhauerarbeiten zum Pfarrhaus und Kommunionbank.

A. Nester, Steinhauermeister, Basel, Steinhauerarbeiten zur Sigristenwohnung und Stufenunterbauten für die Altäre und den Taufstein.

5. Bildhauerarbeiten in Stein:

a) Modelle:

Weißburger & Kubeneck, Bildhauer in Freiburg i. Breisgau.

b) Ausführung:

Carl Müller & Vogt, Bildhauer in Basel.

6. Zimmerarbeiten:

Preiswerk & Cie., Baugeschäft, Basel, Zimmerarbeiten mit Turm zur Kirche.

H. Drießner, Zimmermeister, Basel, Zimmerarbeiten für Pfarrhaus mit Verbindungsbau und Sigristenwohnung.

7. Spenglerarbeiten:

Alb. Pflüger, Spenglermeister, Basel, äußere Spenglerarbeiten und Blitzableiteranlage zur Kirche.

Fr. Eisinger, Spenglermeister, Basel, äußere Spenglerarbeiten zum Pfarrhaus mit Verbindungsbau.

L. Dornacher, Spenglermeister, Basel, äußere Spenglerarbeiten zur Sigristenwohnung.

8. Dachdeckerarbeiten:

B. Zoller, Dachdeckermeister, Basel, Dacheindeckung der Kirche mit Turm und Sigristenwohnung.

E. Landsrath, Dachdeckermeister, Basel, Dacheindeckung des Pfarrhauses mit Verbindungsbau.

Tonwarenfabrik Laufen, Kanton Bern, Lieferung der Ziegel.

9. Eisenlieferungen und grobe Schlosserarbeiten:

Ernst Schoch, Eisenhandlung, Basel.

Joos & Cie., Eisenhandlung, Basel.

J. Ilg-Frey, Schlossermeister, Basel, Eisenverbindungen und Verschlauderungen zu den Rohbauten.

10. Massivdeckenkonstruktionen, Zementarbeiten und Eisenbetonkonstruktionen:

Koch & Cie., Zementbaugeschäft, Basel, Massivdeckenkonstruktion (System Kiefer) im Pfarrhaus und Verbindungsbau.

W. Marck, Baumeister, Basel, Eisenbetonkonstruktion zur Orgelempore und Zementarbeiten zur Kirche.

Gebrüder Antonietti, Zement-Terrazzogeschäft, Zementüberzug auf der Orgelempore.
F. Appiani, Baumeister, Basel, Zementarbeiten Pfarrhaus und Verbindungsbau.
Gottfried Höchli, Zementarbeiten zur Sigristenwohnung.

11. Gipserarbeiten und Rabitzgewölbekonstruktionen:

Carl Müller & Vogt, Gipsermeister, Basel, Rabitzgewölbekonstruktionen und Gipserarbeiten in der Kirche.
Carl Haberthür, Gipsermeister, Basel, Gipserarbeiten zum Pfarrhaus mit Verbindungsbau und Sigristenwohnung.
K. Bastady, Bildhauer, Basel, Modelle für Gewölbekonstruktion.

12. Schreinerarbeiten und Glaserarbeiten:

Fränkel & Völlmy, Bau- und Möbelschreinerei, Basel, Bestuhlung zur Kirche und Schreinerarbeiten zum Pfarrhaus mit Verbindungsbau.
Gschwind, Dettwiler & Cie., Schreinerei, Basel, tannene Windfänge in der Kirche und Plafond der Taufkapelle.
A. Vogt-Hartmann, Baugeschäft, Basel, Unterlagen und Böden unter die Bestuhlung in der Kirche.
Riesterer-Asmus, Baugeschäft, Basel, Türen und Fenster für die Kirche.
F. Martin, Schreinermeister, Basel, Schreinerarbeiten zur Sigristenwohnung.
Jos. Zuck, Baugeschäft, Basel, Schreinerarbeiten zur Sakristeiausstattung der Kirche.
Karl Baur-Thüring, Schreinermeister, Basel, diverses Mobiliar in das Pfarrhaus.
Joh. Bohrer-Butz, Glasermeister, diverse Glaserarbeiten.

13. Bildhauerarbeiten in Holz:

Wolf-Glatz, Bildhauer, Basel, Bildhauerarbeiten zur Bestuhlung der Kirche.

14. Schlosserarbeiten, Beschläglieferungen und Kunstschmiedearbeiten:

J. A. Rinderer, Schlossermeister, Basel, für Schuhputzschachtröste für Kirche und Pfarrhaus.
Vohland & Bär, A. G., Eisenbaugeschäft, Basel, Beschläge und Fenstergitter zur Kirche.
Preiswerk, Esser & Cie., Eisenbaugeschäft, Basel, Beschläge für Kirche und Pfarrhaus.
F. Weißhaupt, Schlossermeister, Basel, Schacht- und Treppengeländer für Kirche und Pfarrhaus und Vorgarteneinfriedigung.
Ferd. Vetter, Schlossermeister, Basel, Schlosserarbeiten zur Sigristenwohnung und Einfriedigungen der Gärten und Turmjalousien.
R. Danner, Eisenhandlung, Basel, Lieferung der Schlösser für Pfarrhaus und Sigristenwohnung.

15. Verglasung der Kirchenfenster:

Eichin & Straub, Atelier für Glasmalerei, Basel.

16. Wasser-, Abort- und Gasinstallationen:

Fritz Müller-Lüdolf, Spenglermeister, Basel, Abort-, Gas- und Wasserinstallationen in der Kirche, Pfarrhaus und Sigristenwohnung.

Ofenfabrik Sursee, Filiale Basel, Vertreter Hch. Amlehn, Gasherd, Waschküchen und Badeeinrichtung Pfarrhaus, Wascheinrichtung und Öfen Sigristenwohnung.

Lenz & Cie., Installationsgeschäft, Basel, Ölpissoirs in der Abortanlage für Kirchgänger.

17. Boden- und Wandplattenbeläge:

Egi, Brenneisen & Cie., Baumaterialiengeschäft, Basel, Steinzeugplattensockel in der Kirche, Boden und Plattenverkleidung an den Wänden der Küche des Pfarrhauses.

W. Marck, Baumeister, Basel, Terrazzoböden in der Kirche und Taufkapelle.

Gebrüder Antonietti, Zement- und Terrazzogeschäft, Basel, Terrazzoboden auf Terrasse über Vorbau.

F. Appiani, Baumeister, Basel, Terrazzoböden im Pfarrhaus.

Gottfried Höchli, Baumeister, Basel, Terrazzoböden in der Sigristenwohnung.

G. Suter-Oes, Linoleumhandlung, Basel, Linoleumbeläge im Pfarrhaus, Sakristei und Sigristenwohnung.

Koch & Cie., Asphaltbaugeschäft, Basel, Asphaltbeläge des Bodens über Vorbau, des Balkons und des Waschküchenbodens des Pfarrhauses.

18. Heizungsanlage:

J. Ruckstuhl, Zentralheizungsfabrik, Basel, Heizungsanlagen in der Kirche und im Pfarrhaus mit Verbindungsflügel.

„Calor & Frigor“ Rud. Linder, Basel, Experte für die Erstellung der Heizungsanlagen.

19. Malerarbeiten:

J. Meyer Söhne und **Jos. Hornung,** Malermeister, Basel, innere Malerarbeiten und Bestuhlung der Kirche.

Otto Ackermann, Malermeister, Basel, äußere Malerarbeiten der Kirche und Sakristei und Taufkapelle.

Leo Dannenberger, Malermeister, Basel, äußere und innere Malerarbeiten zum Pfarrhaus mit Verbindungsbau.

Paul Gutknecht, Malermeister, Basel, äußere und innere Malerarbeiten zur Sigristenwohnung.

20. Tapetenlieferung und Tapeziererarbeiten:

Louis Spahr-Bensel, Tapezierermeister, Basel, Tapeziererarbeiten für Pfarrhaus und Verbindungsbau.

Rob. Käfer, Tapezierermeister, Basel, Tapeziererarbeiten in der Sigristenwohnung.

E. Billich, Tapetenhandlung, Basel, Lieferung der Tapeten für Pfarrhaus und Sigristenwohnung.

21. Installation der elektrischen Sonnerie- und Beleuchtungsanlagen:

Fr. Klingelfuß & Cie., elektr. Installationsgeschäft, Basel, für elektrische Beleuchtungsinstallationen in der Kirche.

Bolliger & Oberer, elektr. Installationsgeschäft, Basel, Installation der elektrischen Sonnerie- und Beleuchtungsanlagen im Pfarrhaus und Sigristenwohnung.

22. Umgebungsarbeiten:

Cesare Marcolli, Erdbauunternehmer, Basel, Planie- und Erdarbeiten für die Umgebungsarbeiten.

F. Appiani, Baumeister, Basel, Zementtrottoir um die Kirche.

Ranft Söhne, Gärtnermeister, Basel, gärtnerische Anlage um Kirche und Pfarrhaus.

23. Turmuhr mit Zifferblätter (vom Staate gestellt):

J. Mäder, Turmuhrenfabrikant, Andelfingen (Kanton Zürich).

24. Innere Ausstattung der Kirche:

Jos. Dettlinger, Bildhauer und Altarbauer, Freiburg i. Breisgau, die gesamte Ausstattung wie Beichtstühle, Kanzel, Taufsteine, Altäre etc.

Franz Herger, Lehrer an der Gewerbeschule, Basel, Weihwasserkessel getrieben in Kupfer.

Preiswerk, Esser & Cie., Kunstschlosserei, Basel, Arme für Weihwasserkessel, Wandarme für Apostelleuchter.

25. Diverse Lieferungen und Arbeiten:

J. E. Steib-Ritzenthaler, Kassenfabrik, Basel, feuerfeste Schränke für Kirche und Sakristei.

Schweiz. Bewachungsgesellschaft „Securitas", Filiale Basel, nächtliche Bewachung der Rohbauten.

C. Flory, Graveur, Basel, Emailleschilder für Nummerierung der Bänke und für Aufschriften.

26. Glockenstuhl und Glocken:

H. Rüetschi, Glockengießerei, Aarau.

Die photographischen Aufnahmen stammen aus dem Atelier des Herrn August Höflinger in Basel

Cliches und Druck Frobenius A. G. Buch- und Kunstdruckerei in Basel